

D392B privind livrările de bunuri, serviciile prestate și achizițiile efectuate

DESCRIERE:

Procedura permite generarea declarației, editarea și exportul ei în format .txt, dacă firma nu este plătitoare de TVA (adică nu are „RO” în fața codului fiscal).

Generarea se face prin extragerea datelor din baza de date **WinMENTOR**, mai exact din tranzacțiile de ieșire din stoc:

- pe factură;
- pe chitanță/bon fiscal;
- pe facturi la avize clienți;
- pe ieșiri în valută;
- pe monetare;

precum și din cele de intrare în stoc:

- pe factura în așteptare;
- pe factură;
- pe factura la aviz;
- pe chitanță/bon fiscal;
- pe bon achiziție;
- pe plăți din casă - direct pe cheltuieli;
- pe justificare avans decontare - direct pe cheltuieli.

PREZENTARE:

Lansarea aplicației se face din modulul **DECLARAȚII** (vezi figura 1), selectând opțiunea „392” din meniul. Opțiunea nu este activă pe versiunea LITE a modulului.

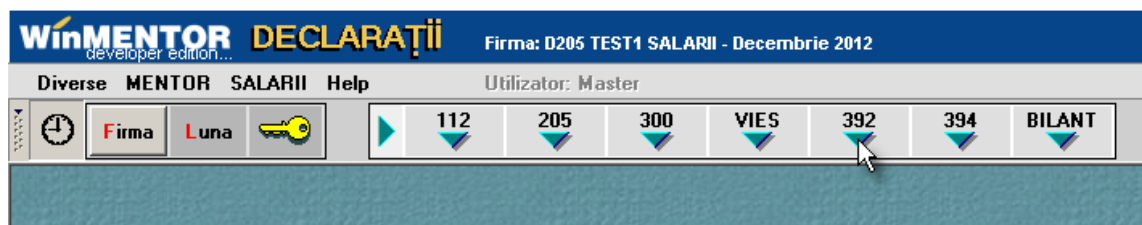

Fig. 1

Este posibil ca programul să va solicite să rulați „Service structuri”. Lansați procedura din „Diverse” după care reselectați opțiunea „392” și selectați „Aduag”.

Se va afișa fereastra din figura 2.

La selectarea butonului „Generare” se vor completa datele firmei și datele declarației (toate pot fi modificate de utilizator).

Declarația 392

Perioada de raportare:
 An: ▼ 2012 ▲

392B

Generare

Salvez

▲

Renunt

▼

Date de identificare

Denumire

CUI/CNP **Cod CAEN**

Adresa

Localitate	Cod postal	Judet	Sector
Strada	Numar	Bloc	Scara Etaj Ap.
Telefon	Fax	E-mail	

Cale selectata pentru export:
D:\WINMENT_D112

Director nou: Creaza

- D:\
- WINMENT_D112
- config
- DirExport
- doc
- lib
- NEW BILANT
- PRIVATE
- verinfo

Selecteaza disc: d: [winment]

Exporta

Declaratie

Cifra de afaceri realizata la sfarsitul anului (lei)

Livrari catre:	Valoare	TVA	Achizitii de la:	Valoare	TVA
Persoane inregistrate in scopuri de TVA	<input style="width: 80%;" type="text"/>	<input style="width: 80%;" type="text"/>	Persoane inregistrate in scopuri de TVA	<input style="width: 80%;" type="text"/>	<input style="width: 80%;" type="text"/>
Persoane neinregistrate in scopuri de TVA	<input style="width: 80%;" type="text"/>	<input style="width: 80%;" type="text"/>	Persoane neinregistrate in scopuri de TVA	<input style="width: 80%;" type="text"/>	<input style="width: 80%;" type="text"/>

Intocmit de:

Nume Prenume Funct.

Fig. 2