

Import registru zilieri în format .csv

Începând cu versiunea 888.01a **WinMENTOR** se pot importa zilierii din documentul în format .csv obținut din „Registrul electronic de evidență a zilierilor”. Importul se va realiza pe zile și, în funcție de domeniul de activitate, se vor importa numai zilierii bifați în ultima casuță de „Import”.

Pașii pentru import:

1. Se completează ziua registrului și de pe plusul albastru se va selecta documentul de import.

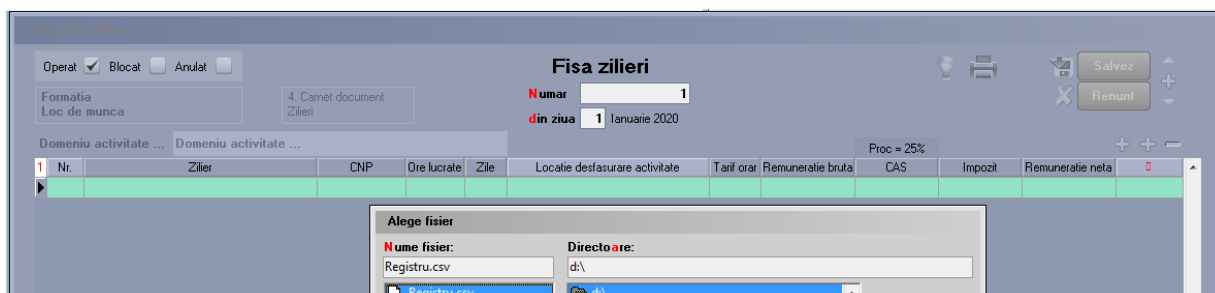

Fig. 1

2. Dacă în import există zilieri din ziua selectată, va apărea o fereastră intermediară de unde se va permite importul zilierilor selectați în ultima căsuță. Identificarea zilierilor se face după CNP.

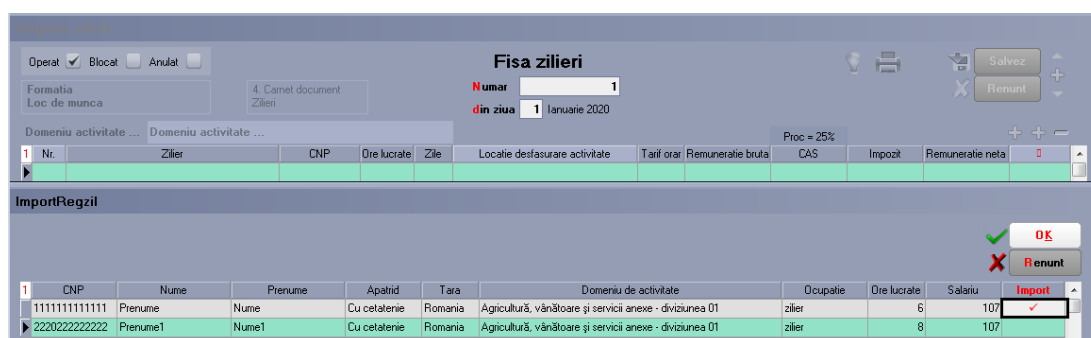

Fig. 2

3. Dacă sunt zilieri ce nu au ultimacoloană cu bifă, aceștia nu există în nomenclatorul de zilieri și trebuie adăugați. La apăsarea ultimei căsuțe apare o fereastră intermediară unde se va permite introducerea informațiilor necesare pentru salvare.

Fisa zilier

Operat Blocat Anulat

Formatia: _____ 4. Carnet document Zilieri

Numar: din ziua: Ianuarie 2020

Domeniu activitate: _____ Proc = 25%

Nr.	Zilier	CNP	Ore lucrate	Zile	Locatie desfasurare activitate	Tarif orar	Remuneratie bruta	CAS	Impozit	Remuneratie neta
1										

Impozit/Impozit

CNP	Nume	Prenume	Apatriid	Tara	Domeniu de activitate	Ocupatie	Ore lucrate	Salariu	Import
11111111111111	Prenume	Nume	Cu cetatenie	Romania	Agricultură, vânătoare și servicii anexe - diviziunea 01	zilier	6	107	✓
22202222222222	Prenume1	Nume1	Cu cetatenie	Romania	Agricultură, vânătoare și servicii anexe - diviziunea 01	zilier	8	107	...

Fisa zilier

Nume: Prenume: Activ:

CNP: Data nasterii: 22.02.1922 Varsta: 97ani

Caracterizare contabila: ---- nedefinit ----

Declaratia 112

1 Serie: _____ 2 Numar: _____

3 C.I./Buletin eliberat(a) de: _____

4 Data eliberarii: _____

Norma intreaga: ore/zi

Durata normala contract: ore/zi

Pensionar: Tarif orar: Lei/ora

Localitatea de resedinta: _____

Fig. 3